



House Check VZW - Erkend keuringsorganisme
 Marktplaats 1/3, 1740 Ternat
 Tel: 02 582 62 32
 Email: info@housecheck.be
 BTW BE0681.840.318



710 - INSP
 ISO/IEC 17020
 Origineel verslag

Controlebezoek - Periodiek [Hfst 6.5]

Niet conform

Inspecteur: Gamis Saday

Verslagnummer:
 40/05032025/44179/47639/1

Algemeen

Inspectie adres: Broechemsesteenweg 203,
 2560 Nijlen (België)
 De fundering dateert van: Voor 1 oktober 1981
 Type: Controlebezoek - Periodiek [Hfst 6.5]

Datum van de keuring: 05/03/2025
 Eigenaar: Martijn Vermeulen
 Type lokalen: Huis
 Private hoogspanningscabine: Nee



Afwijking: Huishoudelijke installatie oud AREI
 [Afd 8.2.2]

Elektrische installatie

Netbeheer: Fluvius Antwerpen
 Nominale spanning: 3x400V + N - AC
 Type netsysteem: TT
 Nominale stroom aansluitbeveiliging: 20A
 Voedingskabel hoofdbord: EXVB 4 x 10 mm2
 Type aarding: Aarding niet aanwezig/
 vastgesteld

EAN:
 Teller nr: 2853629
 Dagindex: 28807
 Nachtindex: 2
 Aardingsweerstand: 18,73 ohm(mli)
 Minimale isolatieweerstand: 1,53 MΩ

Aantal borden: 3
 Aantal kringen: 20 + 9 + 13
 Rechtstreekse aanraking: Niet ok
 Onrechtstreekse aanraking: Niet ok
 Controle van de foutlussen: Ok

Staat van vast of vast opgesteld elektrisch materieel: Niet ok

Continuïteit van de beschermingsgeleiders van de contactdozen: Ok

Continuïteit van de vaste, vast opgestelde of verplaatsbare toestellen met vaste standplaats staat van vast of vast opgesteld van de klasse I: Ok

Controle van de vaste, vast opgestelde of verplaatsbaren toestellen met verplaatsbare toestellen met vaste standplaats van de klasse I: Ok

Beveiligingen

Type	Automaat	Automaat	Automaat	Automaat	Automaat	Automaat	Automaat	Automaat	Automaat
Aantal	16	4	2	11	1	5	1	1	1
Nominale stroom (A)	16	16	16	20	16	16	20	20	20
Aantal polen	2	2	4	2	2	2	2	2	2
Curve	C	C	C	C	U	U	U	U	U
Sectie(mm2)	2.5	1.5	6	2.5	1.5	reserve	reserve	2.5	1.5
Controle	Ok	Ok	Ok	Ok	Ok	Ok	Ok	Ok	Niet ok

Differentieelstroombeschermingsinrichting

mA	300	30	300	30
Nominale stroom (A)	40	40	40	40
I2t	3000A-22,5kA2s	3000A-22,5kA2s	3000A-22,5kA2s	3000A-22,5kA2s
Type	a	a	a	a
Beveiligde kringen	Algemene	Garage	Algemene VB kelder	Bijkomende VB kelder
Controle	Ok	Ok	Ok	Ok

Besluit

De elektrische installatie voldoet niet aan de voorschriften van boek 1 van het KB 08/09/2019 inzake de installaties op laagspanning en zeer lage spanning. Het nieuwe controlebezoek moet door hetzelfde keuringsorganisme worden uitgevoerd voor 05/03/2026. De werken, nodig om de inbreuken te doen verdwijnen die opgemerkt werden tijdens het plaatsbezoek, moeten zonder vertraging uitgevoerd worden en alle maatregelen getroffen worden opdat de in inbreuk zijnde installatie, indien zij in dienst blijft, geen gevaar vormt voor de personen of goederen.

Handtekening klant

Handtekening inspecteur



House Check VZW - Erkend keuringsorganisme
Marktplein 1/3, 1740 Ternat
Tel: 02 582 62 32
Email: info@housecheck.be
BTW BE0681.840.318



710 - INSP
ISO/IEC 17020
Origineel verslag

Inbreuken

- Het eendraadsschema en situatieplan zijn niet aanwezig. - oAfd 3.1.2.1
 - De sectie van de geleiders is niet aangepast aan de grote van de automaten en zekeringen. - oAfd 4.4.1.5
 - Een of meerdere stopcontacten zijn niet van kinderbeveiliging voorzien. - oAfd 4.2.2.3.b; Afd 8.2.1; Afd 8.2.2
- Extra opmerking: Verdeelbord in kelder en garage.
- De beschermingsgraad van de ruimte moet ten minste IPXX-D zijn voor ruimtes publiek toegankelijk en IPXX-B voor gewone ruimtes. - oAfd 4.2.2.3
 - De kringen die de wasmachine, vaatwasmachine, droogkast voeden, zijn niet voorzien van een (zeer) hoog gevoelige differentieelstroombeschermingsinrichting. - oAfd 4.2.4.3.b
 - Elektrische leidingen in open lucht/in opbouw, zijn niet goed bevestigd. - oAfd 5.2.9.5; Afd 5.2.2
 - Geleiders van het type VOB zijn niet in een buis geplaatst en/of zoals het zou moeten. - oAfd 5.2.9.3
 - Schakelaars / stopcontacten / aftakkingsdozen zijn niet conform bevestigd. - oAfd 5.3.4.2c; oAfd 5.3.5.2; Afd 1.4.1; Afd 1.4.2; oAfd 5.3.5.4
 - Aansluitingen voor samenvoegingen, verbindingen of aftakkingen van kabels werden niet uitgevoerd in overeenstemming met de regels van de kunst in dozen, borden, aansluitklemmen van schakelaars, stopcontacten of in de ruimtes van hanglichtarmaturen. De inbouwdozen van schakelaars en stopcontacten moeten voldoende groot zijn om gemakkelijk verbindingen hierin te kunnen maken. - oAfd 5.1.1.2; Afd 1.4.1; Afd 1.4.2; Afd 5.2.6
 - De continuïteit van de PE, de stationaire toestellen klasse 1 en/of de equipotentiale verbindingen is niet verwezenlijkt. - oAfd 4.2.4.3
 - Aardingsonderbreker in de garage dient verbonden te zijn met de hoofdaardingsonderbreker.

Opmerkingen

- Keuring gebaseerd op verkregen info van eigenaar/verantwoordelijk installatie.
- De schema's zijn niet aanwezig of niet correct. Wij kunnen niet uitsluiten dat er geen nieuwe inbreuken zullen zijn bij het voorleggen van de (nieuwe) schema's.
- De woning is bemeubeld. Het kan zijn dat niet alle onderdelen gecontroleerd zijn.
- Door gevolg te geven aan de hoger vermelde inbreuken, is het mogelijk dat er bij een volgend onderzoek bijkomende inbreuken aan het licht komen.

Raadgeving

Het verslag van het controlebezoek herinnert aan de volgende verplichtingen

De verplichting het verslag van het controlebezoek te bewaren in het dossier van de elektrische installatie.

In het dossier elke wijziging aan de elektrische installatie te vermelden.

De met het toezicht belaste ambtenaar van de Federale Overheidsdienst die Energie onder zijn bevoegdheid heeft onmiddellijk in te lichten over elk ongeluk aan personen overkomen en rechtstreeks of onrechtstreeks te wijten aan de aanwezigheid van elektriciteit.

Wanneer er inbreuken zijn vastgesteld tijdens het controlebezoek, een nieuw controlebezoek te doen verrichten door hetzelfde erkend organisme om na te gaan of na afloop van de termijn van één jaar de inbreuken verdwenen zijn. Indien tijdens dat tweede bezoek wordt vastgesteld dat er nog inbreuken overblijven, moet het erkend organisme een kopie van het verslag van het controlebezoek sturen naar de Algemene Directie Energie die belast is met het hoog toezicht op de huishoudelijke elektrische installaties.



House Check VZW - Erkend keuringsorganisme
Marktplein 1/3, 1740 Ternat
Tel: 02 582 62 32
Email: info@housecheck.be
BTW BE0681.840.318



710 - INSP
ISO/IEC 17020
Origineel verslag

Elektrisch bord

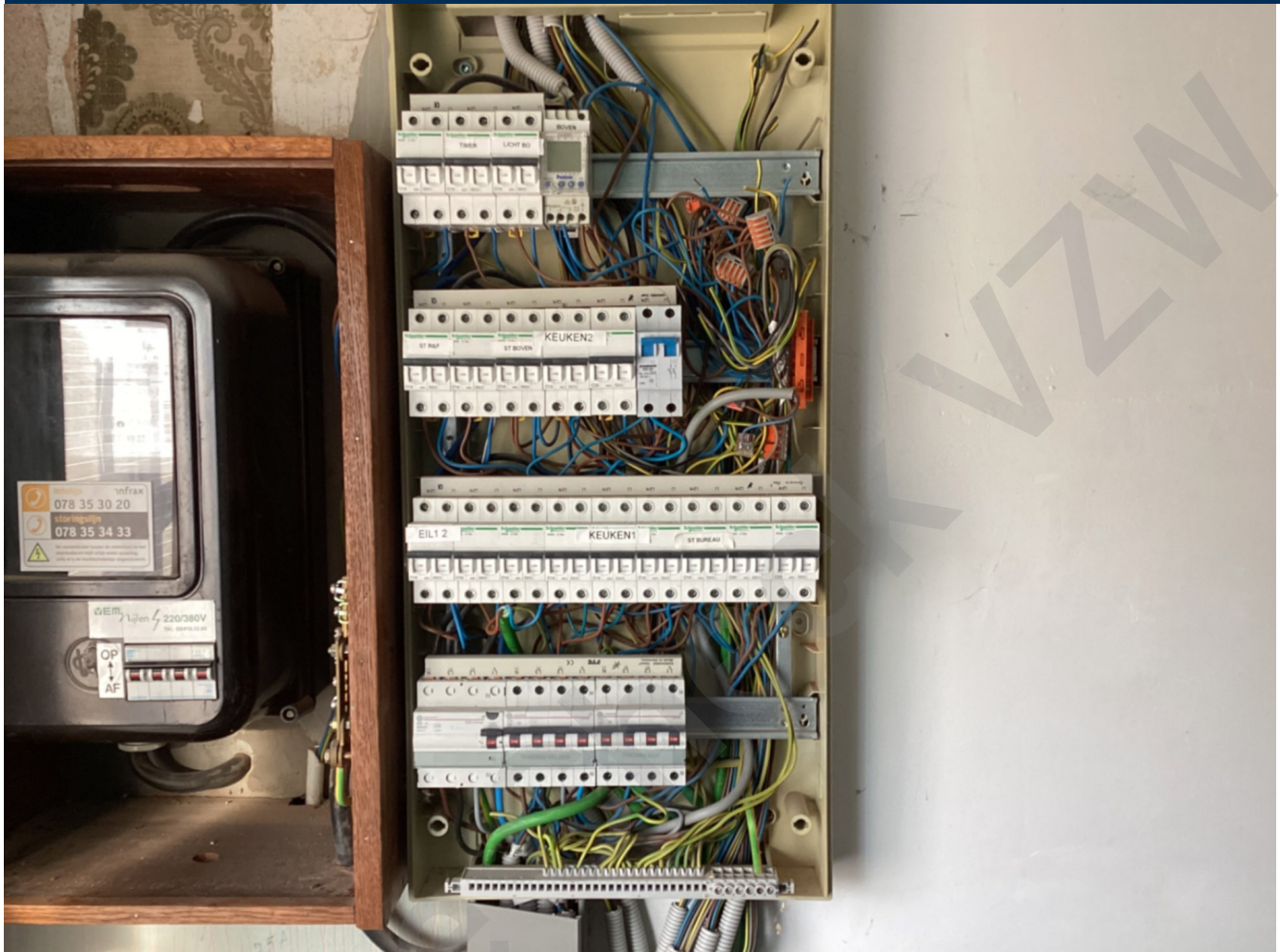



House Check VZW - Erkend keuringsorganisme
Marktplein 1/3, 1740 Ternat
Tel: 02 582 62 32
Email: info@housecheck.be
BTW BE0681.840.318



710 - INSP
ISO/IEC 17020
Origineel verslag

Metingen



House Check



House Check VZW - Erkend keuringsorganisme
Marktplein 1/3, 1740 Ternat
Tel: 02 582 62 32
Email: info@housecheck.be
BTW BE0681.840.318



710 - INSP
ISO/IEC 17020
Origineel verslag

Andere

